Haftalık Hastalığınız

SAYI: 240 600.— TL. (KDV DAHİL)

LİMON

Doçent Bahriye Üçok, evine gönderilen bom-
ialı paketin patlamasıyla öldü. Böylece, son
ılr yılda işlenen "faili meçhul" cinayetlerin
ayısı bir düzineyi buldu. Aydınlatılamayan ci-
ayetleri hangi odak planlıyor? Bu henüz Tür-
iye'de ortaya çıkarılabilmiş değil. (Zaten bu-
ıun rahatlığı ve güveniyle, 12 Eylül öncesin-
le de olduğu gibi, can almaya ve "azbuçuk
lemokrasiyi" rafa kaldırmaya yönelik planla-
ı uygulamaya "istediklerinde" imkân bulabi-
lyorlar.) Bilinen ve açık olan bir şey varsa, o
la şu: "Terör" tırmanırsa, rejim -kendi üret-
iği- terörü bastırmak için özgürlüklerin üze-
ine geçici bir süreyle "şal örtülmesini" çare
ılarak dayatacak. Türkiye'de toplumsal muha-
efetin en dinamik kesimleri buna izin verir-
se, o şal, ilk önce yine kendi boğazlarına do-
anacak.

(Mamüllerimizde domuz yağı yoktur.)

LİMON

BOY AYNASI

BİR BAŞKA AÇIDAN...

BİR İLGİLİ:

"...Yapılan saldırı sadece Merhume'ye yapılmamıştır... Merhume'nin şahsında çağdaş, laik, demokratik cumhuriyetimize yapılmıştır.

Katiller, dünyanın öbür ucuna dahi kaçsalar, güvenlik güçlerimizce er geç yakalanacak ve **adaletin pençesine** teslim edileceklerdir."

BİR İLGİSİZ:

— Cık... Cık... Cık...

Yani şimdi adalet yırtıcı bir hayvan mıdır ki pençeleri bulunsun, yahut adalet intikam mı demektir. Yahut yahut göze göz dişe diş gibi gizil şeriat arzuları mı içermektedir... Nedir?

Albert Kamu VİCDANI

KÖRFEZ KRİZİ... KÖRFEZ KRİZİ...

Bir savaş senaryosu da bizden

Gün geçmiyor ki, Amerikan gazetelerinde Türkiye'nin de rol aldığı bir Körfez savaşı senaryosu yayımlanmasın. Bu iş o kadar zor değil anlaşılan. E, o halde niye bir senaryoda biz üretmeyelim ki? Alın işte, Türkiye'nin de yer aldığı bir savaş senaryosu.

Savaş çıkıyor

Birleşmiş Milletler, 3 Kasım'da Irak'ın 72 saat içinde Kuveyt'ten çekilmesini isteyen bir karar alır. ABD havadan Irak'a saldırır. Deniz piyadeleri de Kuveyt'e çıkartma yapar. 6 Kasım'da Türkiye'den Musul ve Kerkük'e saldırı başlar. Irak'ın tozu atılır.

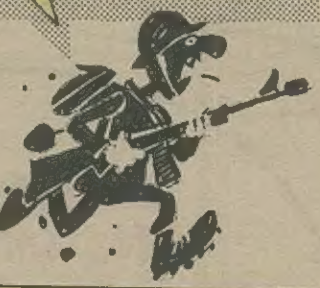

BM karar alır

Fırsat bu fırsat deyip, ne zamandır başkaldırmakta ve kıpırşmakta olan kötülük yuvası iç mihraklara karşı da harekete geçilir. Birleşmiş Milletler'den grevci işçilerin 72 saat içinde grevdeki fabrikalardan çekilmesini emreden bir karar çıkartılır.

DGM füzeleri

ABD havadan sendikalara saldırır. Deniz piyadeleri İstanbul'a çıkartma yaparak savaşa muhalif öğrencileri denize döker. 6 Kasım'da sosyalist basına karşı karadan havaya ve karadan hücreye DGM füzeleriyle saldırı başlatır. Çevik Kuvvet mutfak ve banyolara girer.

Kimyasal kararnameler

Güneydoğu'daki gafillere karşı "kimyasal kararname" kullanılır. İl sayısı 71'den 61'e düşer. İnsan hakları yurt çapında askıya alınır. Basın teslim olur. Hilafet ve saltanat ilan edilir. Bir taşla iki kuş vurulmuş olur.

KAAN ERTEM

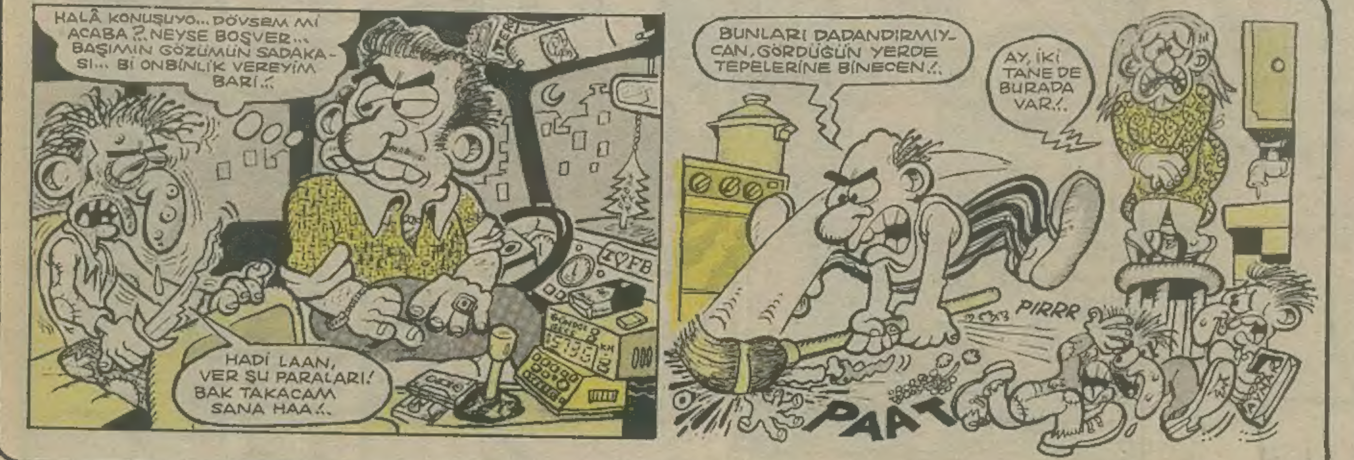

netekim

MKZ geçmişin hesabını henüz vermiş değil. Ancak uzun bir süredir hatıralarını yazdığını bahane ederek Limon'un yazılarını şişiriyordu. Bu nedenle hatıralarında herşeyi açıklayacağına dair söz de verdiği için biz de kendisine parasız izin veriyoruz. Arada bir bu köşeyi yine kullanabilecek. Hatıralarını bitirsin bakalım. O vakit yeniden düşünürüz. Zorti sakın ola ki kurtuldun da zannetme, iznin sınırlıdır. Yeniden görüşeceğiz netekim. Şimdilik eyvallah

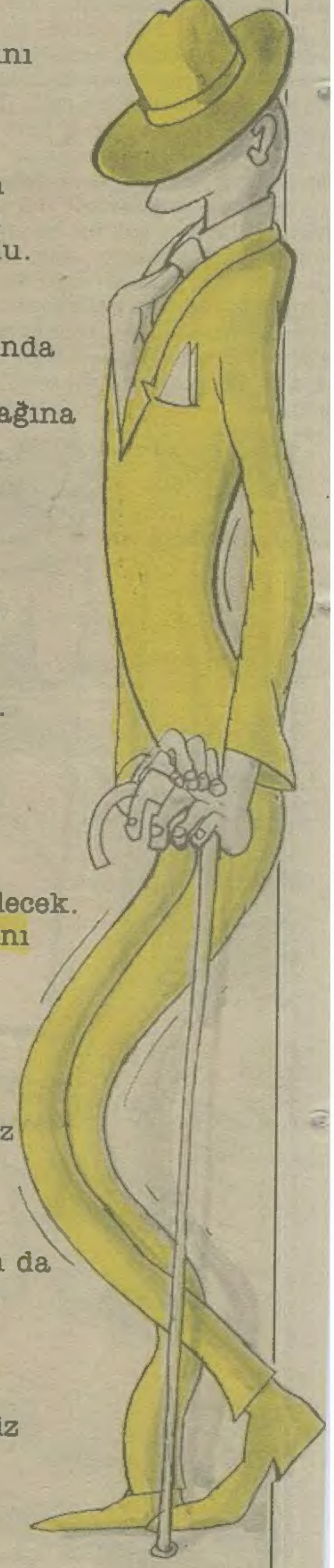

(Haftaya yepyeni bir tip. Ama kim?)

■ Türkiye, uluslararası sözleşmeleri ya hiç imzalamıyor, ya da yaptırıma neden olan maddelere çekince koyuyor.

Sivas kangal ne hale geldi?

Geçen ay yüzde 8.7'ye tırmanan enflasyon, iriliğiyle tanınan Sivas kangal köpeklerini de eritti. Yukarıdaki fotoğraf Körfez krizi zamlarından sonra çekildi. Yanda ise aynı Kangal'ın eski hali görülüyor.
Zavallı hayvan!

■ SHP "Gölge kabine" kuruyor. İnönü "Gölge başbakan" oluyor.

■ ABD ile SSCB konvansiyonel silahların indiriminde anlaşmaya vardı.

■ Emniyet'in "tarikat-siyaset-ticaret" üçgeninin kararıyla işlediğini söyleyen Komiser Günay Uslu, meslekten atıldı.

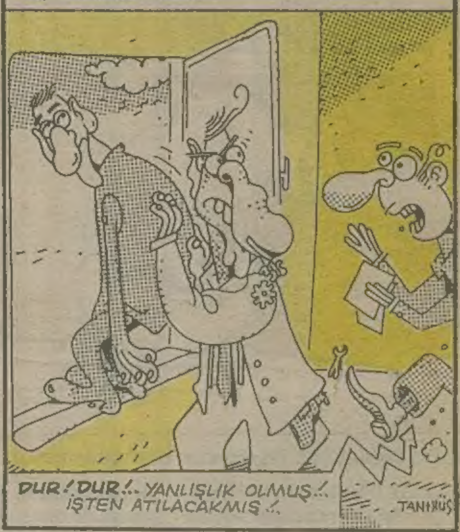

İŞKENCE DİZİSİ: 239

■ Ankara Tabip Odası, işkence gören sanıklara sağlam raporu verdikleri gerekçesiyle Adli Tıp Kurumu doktorlarından Mehmet Nuri Aydın'a 9 ay, Cahite Baysal'a da 6ay meslekten men cezası verdi.

Biliyor musunuz? "Tek hücreli" cezaevi sistemi nasıl çalışır?

■ Başbakanlığı döneminde sağlık ve eğitime ayrılan kaynakları kuşa çeviren Cumhurbaşkanı'na "Eğitim ve sağlık hizmetlerine katkılarından" dolayı, İstanbul Üniversitesi tarafından fahri doktorluk ünvanı verildi.

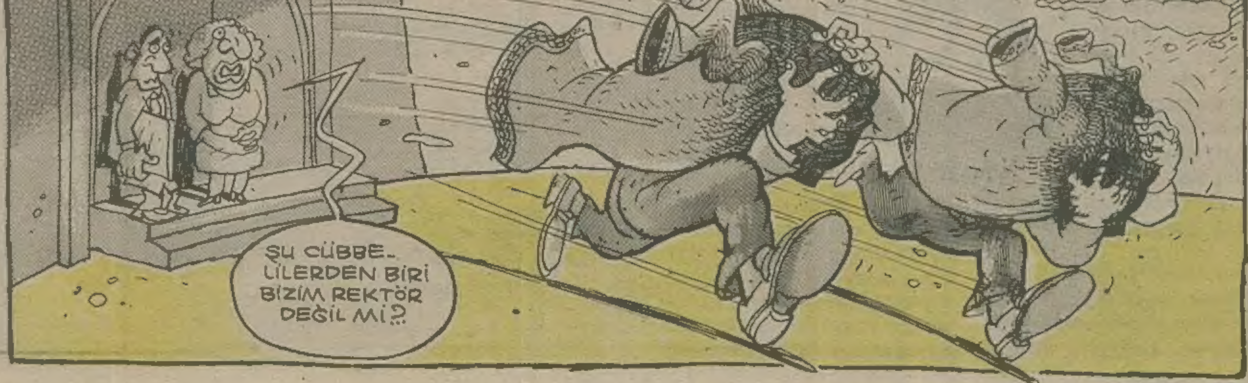

Maho'ya bombalı paket

Orası'nın Orası muhabiri Maho'ya kargoyla yollanan bombalı paket, bombanın Maho tarafından etkisiz hale getirilmesi nedeniyle ziyan oldu.

ORASI

Bir dernek yeniden kuruluyor

1920'li yıllarda faaliyet gösteren, Doğu Anadolu Müdafayı Hukuk Cemiyeti'nin "hukuk dışı" olaylardaki artış nedeniyle yeniden kurulması gündemde.

'Zoraki halay' iddiasına 'zoraki cevap'

ORASI- İnsan Hakları Derneği üyeleri, Halkın Emek Partisi ve Sosyalist Parti temsilcileri, sendikacılar, Türkiye Mühendis ve Mimar Odaları Birliği temsilcileri ile basın mensuplarından oluşan bir heyet tarafından Şırnak ili ve civar köylerinde yapılan inceleme ve araştırmalar, **"Botan Bölgesi insansızlaştırılıyor"** adı altında rapor haline getirildi.

Raporda, **Fatma Kartal** (30) adlı bir köylü kadının, köyleri boşaltılmadan önce yaşadıklarına da yer verildi. **Fatma Kartal, "Hamile kadınlara zorla halay çektirerek ve zıplatarak çocuklarını düşürmeye çalışıyorlardı"** iddiasında bulundu.

Gayri Mızıkçıoğlu, "Zorla halay çektirildi deniyorsa bu yalandır. Kimse halaya zorlanmamıştır. İsteyen istediği oyunu oynayabilir, dans edebilirdi. Fokstrot, polka, tango, breyk dans, step dansı yapmak isteyen olmuş da, karşı mı çıkılmış? Tek bildikleri halay olduğu için, halay çekmişler. Doğal değil mi?" dedi.

ŞİMDİKİ ÇOCUKLAR HARİKA- Analar canlarını dişlerine takmış halay çekiyor. Ama bebeler "düşmeye" karşı önlem almış, kimsenin haberi yok.

'Firari hayvanlar' aranıyor

(ORASI)- Yaşadıkları bölgenin **"insansızlaştırılması, hayvansızlaştırılması,ağaçsızlaştırılması** ve **havasız bırakılması"**operasyonu çerçevesinde yakalanmalarına ve bölge dışına çıkartılmalarına karar verilen, ancak henüz ele geçirelemeyen firari hayvanlardan bazıları için tevkif müzekkeresi çıkartıldı. Aranan hayvanların fotoğrafları ile haklarındaki bilgilerin yer aldığı afişler Ora'da gözle görülen yerlere asıldı. 'Firari hayvanlar'ın yerini ihbar ederek yakalanmalarına yardımcı olacaklara, bu hayvanların et, süt ve postları ödül olarak verilecek.

• Adı: Çomar. Şaro mezrasından kaçtı. 3 yaşında. Isırabilir.

• Adı: Tekir. 8 aylık. Tırmıklıyabilir.

• Kod adı: Ramazan. Dımdımo mezrasından kaçtı. Boynuzları tehlikeli.

• Adı: Tavuk. Karda zor görünüyor. Yumurtlar.

Af Örgütü, Ora'ya Fransız aşçı gönderiyor

AŞÇIBAŞI LAZANYA- Fransız mutfağının dahisi.

(PARİS)- Uluslararası Af Örgütü (Amnesty International) ile Fransız Mutfağı İçin Aşçılar Birliği, Ora'ya bir Fransız aşçı göndermeyi kararlaştırdı.

Bu hafta sonu Ora'ya gelmek üzere hazırlıklarına başlayan Fransız aşçı **Jean Lazanya** Paris'te Orası'na yaptığı açıklamada, **"Ora'da 'eşkıyaya veriyorsunuz ama' iddiasıyla köylülerden yumurta, tavuk vs. istendiğini duymuştuk. Şimdi giderek, portakallı ördek, kaz ciğeri, chateaux brillian, boenfstrogonof gibi yemekler talep edildiği haberleri alıyoruz. Amacımız bunların yapımında köylülere yardım etmektir. O nedenle gidiyorum"** dedi.

Gimbirdax köyünde kurulması planlanan Fransız mutfağının malzeme ihtiyacı Uluslararası Af Örgütü tarafından karşılanacak.

Koyunlar cangüvenliği istiyor

(ORASI)- Nereden ve niye açıldığı "bilinmeyen" bir ateşle vurularak öldürülen Oralı çobanın 215 baş koyunu, savcılığa dilekçe ile başvurarak cangüvenliklerinin sağlanmasını istedi.

Koyunlardan adını açıklamayan ve fotoğrafının çekilmesini istemeyen bir tanesi, **"Biz otluyorduk. Çoban da bir ağacın dibinde oturuyordu. Aniden ateş edilmeye başlandı ve çoban vuruldu. Daha sonra çobanı vuranlar yanımıza gelerek, kendilerini gördüğümüzü ihbar etmemiz halinde hepimizi öldüreceklerini söylediler. Bizi korurlarsa konuşuruz"** dedi.

Ölenle öldüren tanıdıkmış

(ORASI)- Vurulduktan sonra "eşkıya" diye tanıtılan bir köylünün, aslında akıl hastası olduğu ve tedavi gördüğü ortaya çıktı.

Yakınları, vurulan köylünün akıl hastası olduğunu kanıtlayacak raporu almak için daha önce tedavi gördüğü hastaneye başvurdu. Burada tesadüfen, vurulanla vuranın daha önce çekilmiş bir fotoğrafı bulundu.

Yeni bir haber türü: Bulmaca-haber

413 sayılı zararnameden sonra Orası kaynaklı haberleri "görmezden gelmeye" başlayan Babıali basını, artık "çok ayıp olduğu" için, manşetlik haberleri bir biçimde de olsa "vermenin" yolunu keşfetti. Dünkü Yuhturiyet Gazetesi'nde ilk kez yer alan yeni haber türüyle, Orası haberleri "meraklılarına" bulmaca biçiminde sunuluyor. İsteyenler bulmacayı çözüp haberleri öğreniyor. Gazetenin, bir sonraki gün "dünkü bulmacanın çözümünü" vermeyeceği de belirtiliyor.

Aşağıda Yuhturiyet'ten alınan ilk "bulmaca-haber" görülüyor.

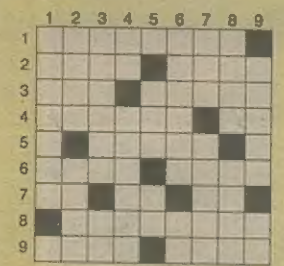

SOLDAN SAĞA:
1/ Gözaltına alındıktan sonra kendisinden haber alınamayan bir taksici. **2/** Eskiden anadili konuşmaktan kelime başına alınan ceza... Yakılan bir köy. **3/** İşkencede vurulan bir yumruk çeşidi... Bok yedirenin adı. **4/** Güzel yanan bir ağaç çeşidi... Kürtçede bir kelime. **5/** Kuyruklu olduğuna inanılan bir insan çeşidi. **6/** Bir kararname sayısı... Boru sesi. **7/** Borucu sesi... Tekir Ağa'nın saklandığı yer. **8/** Sık sık kapatılır. **9/** Ora mitolojisinde zafer tanrısı... Bir börek adı.

YUKARIDAN AŞAĞI:
1/ Ora'nın bir diğer adı. **2/** İnsan haklarının askıya alındığı ay... Terörist diye öldürülen 'deli' köylü. **3/** İdamı istenen bir Kürt milletvekili. **4/** Duman lekesi... İnsanlık lekesi. **5/** Boho Ağa'nın hükümdarlığındaki bölge. **6/** Cesediyle meşhur bir dere. Bir inilti. **7/** Öldürülüp intihar etti denilen imam. **8/** Mızıkçıoğlu'nun bir hobisi... Mızıkçıoğlu'nun bir fobisi. **9/** Boho Ağa'nın köpeğinin adı... Köpeğin ısırdığı kişi sayısı.

Daa çayayyım mı doşlay?

Maho bildiriyor

Mehiyyabba doşlay. Atıylayçınıs deçen apta, Doduk Akyayı Cöcüyeçmeci üdeyine biy yacı yacımışıtım. Fe imicalamah baçka, uguyulamah baçka demiçitim. Men o yacıyı yacıtıktam çonya oyutaya tıkıtı ki, Tükiyiy'ye o cöcüleçmeyi bacı madiyeleyine tekince goyayak imicalâmıç. Doşlay alıçveyiçte göyssüneçabı aniyayacayınıs. Eyneyçe, men iç çaçıymatım... Bulalayta tan dövdeyi dötüyüyyo. Piili çuygun uguyulaniyyo. Eyuh'ta biy çobam, "çu çobamı mu eçafeden gim uyabiliy" diye ateç uçılayak uyuldu. Bittiç'te biy camyi imammı uyuldu, intiyay etiti tenilti. Civeyet'te tattiçilit lapan biy kiçi yöcaltına alıntıyıntan beyi, döyt aytıy kayip. Daa çayayyım mı doşlay, ha çayayyım mı? Oçiçakayın!

92 borucu takım değiştirip 'Fenerli' oldu

(ORASI)- Kendilerini bildiklerinden bu yana Galatasaray taraftarı olan 92 borucu, dün takım değiştirerek 'yeminle' Fenerbahçeli oldular.

Borucuların 'takım değiştirmesine' PKK lideri Apo'nun Galatasaraylı olduğunu öğrenmelerinin yolaçtığı sanılıyor. Öte yandan, Galatasaray'ın Karşıyaka'yı 6-1 yendiği maçı TV'de izleyen bir borucu kalp krizi geçirdi.

KEMAL KENAN :

Gereğinden fazla parmagım olduğundan çizemiyorum ama,çok kalite nah! yapıyorum. Limon Dergisi'ne espriler bulup, mizah yazıları yazıyor ve karşılığında iki öğün yemek, yemek üstü çay ve Kuveyt Şeyhine ibne taklidi yaptıracak kadar cep harçlığı alıyorum... Boş zamanlarımı, dergiyi ve özellikle dergi yöneticilerini düşünerek geçiriyorum. Onları çok, ama çok çok seviyorum. Telefon numaralarını, ev adreslerini, eve giriş çıkış saatlerini ve allerjilerini biliyorum. Onları öldürmeyi hiç düşünmedim, nasıl olsa günün birinde ölücekler. Futbolda GS'yi, folklorda Hoytur'u tutuyorum ve Heavy Metal'ciler için üzülüyor, K. Evren'e de acıyorum...

BAHADIR BARUTER:

İşte Lombak'ın çizeri... Annesi onu bakireyken doğurdu. Bu da yetmezmiş gibi, o doğduğunda anneannesi ve dahi nenesi bile bakireydi. Babası Bekir, ondaki kaçağı farketti ve onu, karikatüristle beslenen FAKYU kabilesi manyaklarından korumak için, aynı apartmanda bir üst kata göç etti. Bahadır hergün birkaç santim boyatıyor ve yine hergün, birden ona kadar ileri veya geri geri sayabiliyordu. Ve yine aynı Bahadır, bir havuzu tek başına iki saatte, kardeşi Ümran'la beraber ise aynı havuzu ondört dakikada doldurabiliyordu. Bugün Bahadır layık olduğu yerde ve çok mutlu. Üstelik Kemken'le birlikte aynı havuzu bir haftada rahatça doldurabiliyorlar...

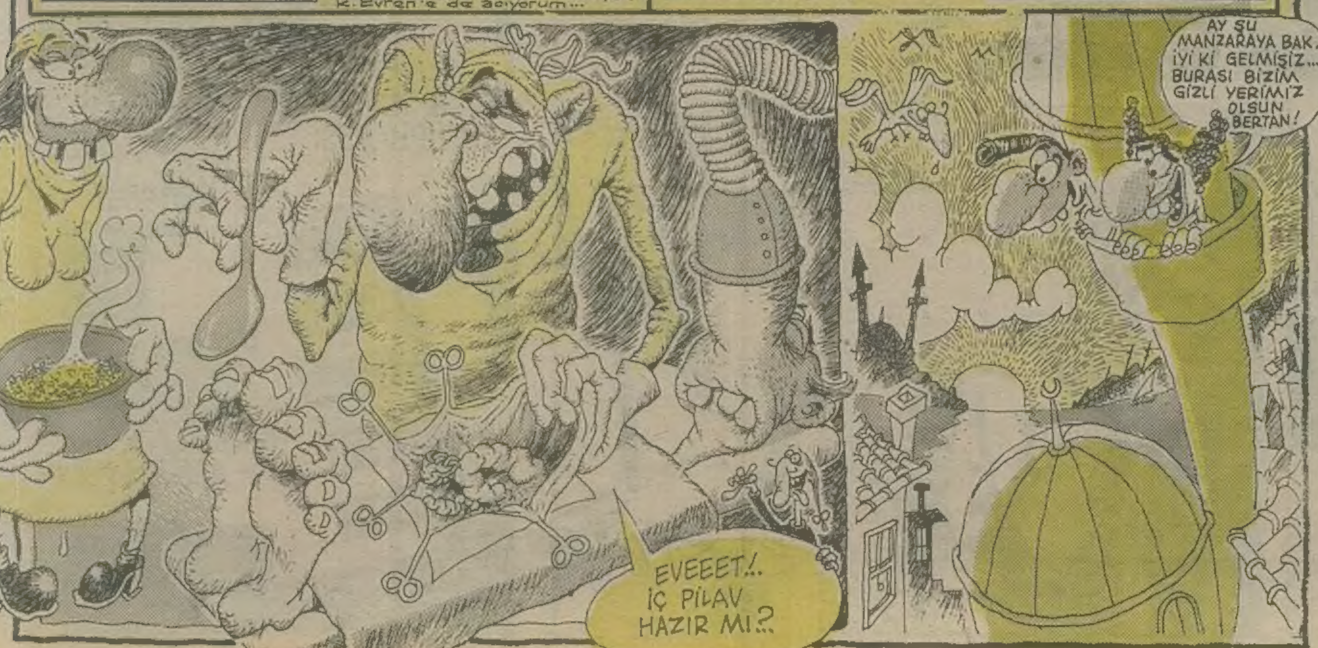

PEYNİR GEMİSİ

Aklıma takılan sorular

- Stres bileziği mucidi Sir Alex Thronsen'in 8 kişiyi bıçaklamak, karısını av tüfeğiyle vurmak ve mahkeme heyetine hakaret etmekten 28 yıla mahkûm olduğu doğru mu?..
- Niye soygun filmlerinin sonunda soyguncular yakalanır veya öldürülür? Soygun parası ile keyif çatmayı Amerikalı sinemacılar niye insana çok görüyorlar?
- Şu yazının okunduğu sırada daha önce sigarayı bırakan kaç kişi yeniden sigaraya başlamıştır?
- Ayakkabılarımızın arkasına basmamızın kısa boylu bir ırk olmamızla ilgisi var mı?
- ''Şeklinde konuştu'' diye yazıyor gazeteler... ''Şeklinde'' konuşulur mu?..
- İşkence aletlerini kim üretiyor?.. İthal ediliyorsa kim ithal ediyor?..
- İstanbul için eskiden yedi tepeli şehir denilirdi. Sonra tepe tepe kullandık İstanbul'u. Pekii, şimdi kaç tepe var merak edip sayan oldu mu?
- Niye tükenmez kalem. Bal gibi tükeniyor işte... Aslaaan bana yeni bir tükenmez pardon kalem bulsana.
- Doğalgaza niye para ödüyoruz. Madem ki doğal, para ödememek en doğal hakkımız değil mi?
- Saddam mı haklı, ABD mi. Yani özetlersek Yumurta mı tavuktan çıkmıştır, yoksa tavuk mu yumurtadan?
- Niye insanlar içkili lokantalarda Ateş-i Suzan'ı Firkat şarkısında kaderlenir, şarkıya katılırlar. Ateş-i Suzan-ı Firkat ne demek hangisi biliyor acaba? Keza Olmaz İlaç Sine'i Sad Pareme ne demek?
- Büfelerde ve lokantada çalışanların kaç tanesi burnunu karıştırdıktan sonra ellerini yıkıyor?
- Karaköy Vapur İskelesi'nde bağıra çağıra prezervatif satan Amor'cuların kaç tanesi prezervatif kullanıyor acaba?
- Niye boşalan viski şişelerinin içine çay doldurulur?
- Kanlıcanın yoğurdu meşhurmuş. Hadi oradan. Kanlıca'da bir tane inek göreniniz var mı? İneği, mandırası, çiftliği olmayan Kanlıca'da yoğurt nerede yapılıyor? Yoksa yalıların içinde tulumba yoğurt mayalayan kadınlar var da bizim haberimiz mi yok?
- Madem ki, çiğ süt emenler ahlaksız, namussuz ve rezil oluyor, anneler neden çocuklarına çiğ süt emzirmekte ısrar ediyorlar ?
- Kibritlerin içinde, üzerinde yazdığı gibi gerçekten vasati kırk çöp mü var?
- Kumarda kaybeden aşkta kazanıyor mu bari? Adamın biri Körfez'de bir koyup üç alıcaz demiş de..
- Arabasının patlayan tekerleğini değiştiren kaç tane kadın tanıyorsunuz?
- Niye insanlar çuvalla para verip yazlık bir daire alırlar. 300 milyon lirayı bankaya koysanız senede 150 milyon eder. 150 milyona her sene iki ay Kanarya Adaları'nda kalır insan be... Deniz kenarında deprem konutu sahibi olmanın âlemi var mı?
- Her cinayetten sonra ''Adam öldürmekle bir yere varmak mümkün değildir'' diye haykırıyor siyasilerimiz? Niye varılmasın ki? 12 Eylül'ü babam mı yaptı?

Gani MÜJDE

İNSANİ ÖYKÜLER DİZİSİ

KUYUMCUNUN KIZI

Yazan: Gani Müjde

Çizen: Sencer

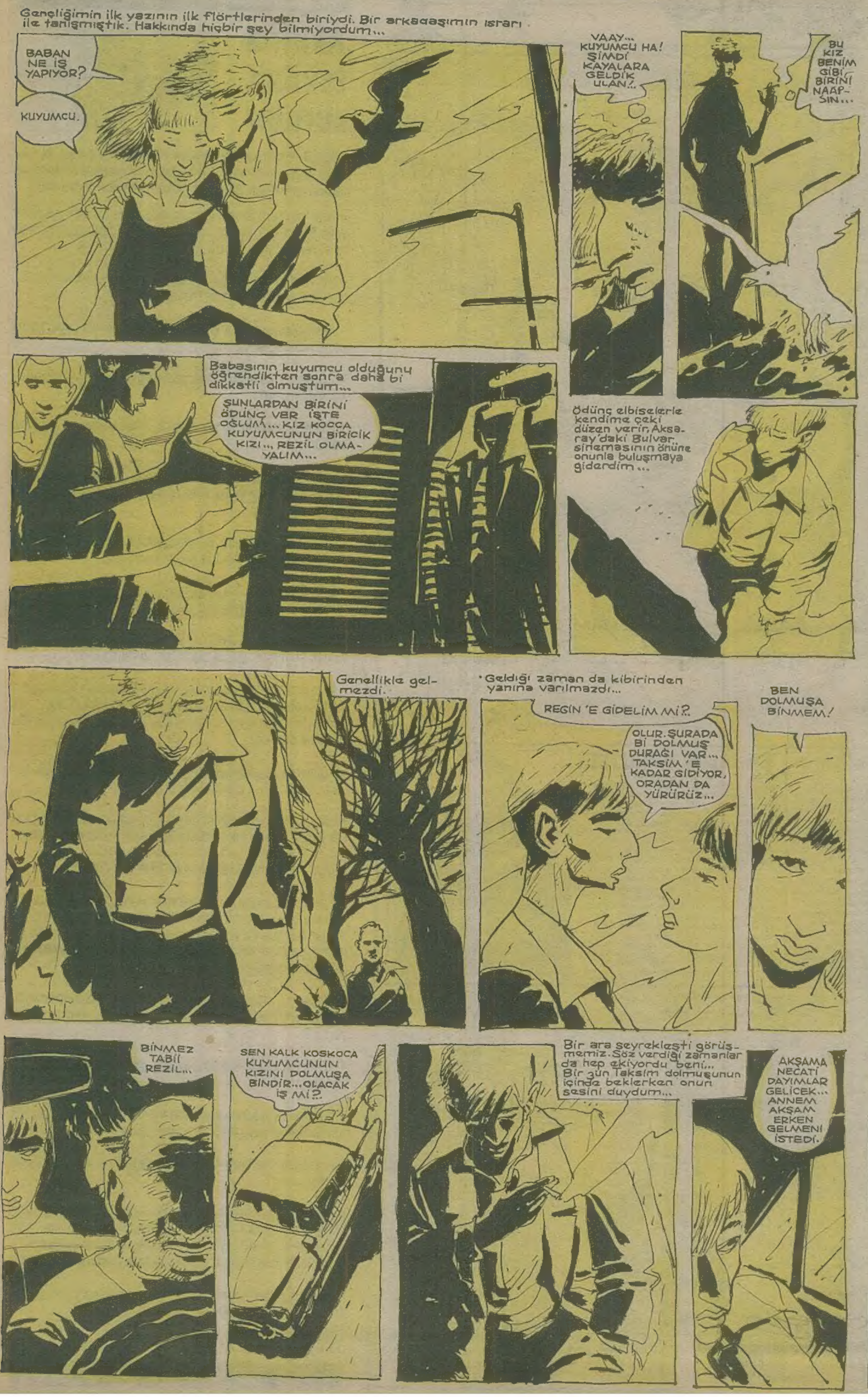

Metin ÜSTÜNDAĞ

LANGADANK

yepisyeni ünvanlar, kurumlar durumlar, tanımlar hadi canımlar: 2

TÜRK HALKINI YÖNETİCİLERİNDEN **KORUMA-KOLLAMA** TEŞKİLATI

BÖLÜCÜ EŞKİYA ÖLÜM HABERLERİ SEVENLER DERNEĞİ

EKİCİ-ÖVER **TÜTÜN PİYASASI**

ETME MALMÖ DÜNYASI

İSTANBUL **KERAMETİ KENDİNDEN** MENKUL KIYMETLER BORSASI

MAL DA YALAN MÜLK DE YALAN GEL BİRAZ DA SEN OYALAN PARTİSİ

ASOSYAL SİGORTALAR KURUMU

ÇANKAYA'YA YAKIN GÜVENİLİR KAYNAKLAR GENEL MÜDÜRLÜĞÜ

AMİRAL DÜRÜST OL HASTANESİ

VEFASIZ ÇORUMLULAR'IN ÇORUMLU OLDUKLARINI YOZGATLILAR'IN ÖNÜNDE YÜZLERİNE VURMA VE REZİL ETME DERNEĞİ

KUVEYT **İL HAK** KÜTÜPHANESİ

KAYIP GEYŞA BÜROSU

DARBE TAHMİN BÜROSU

ÇAĞDAŞ YAŞAMI DESTEKLEME GAZ VERME SIRT SIVAZLAMA **DERNEĞİ**

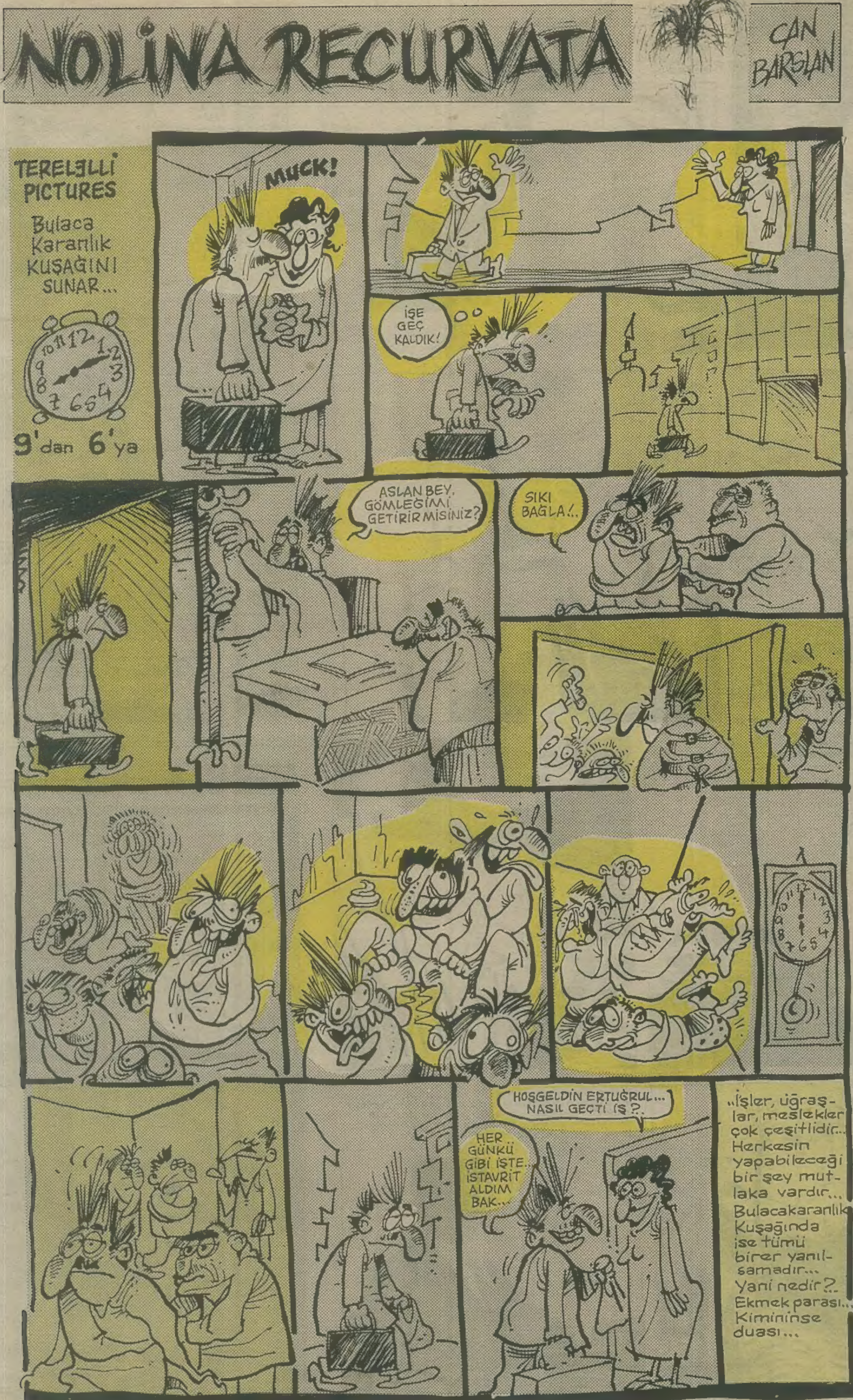

ÇEVRECİ PELİN VE TRAMVAY

Acaba şimdik Ferit tramvay dediğide Halası ona niçin bu şiddetli biçimde tepki veriyor veyahutta ona bu kadar kızmıştır hatta ona **"iblis"** diyecek kadar bu kadar ileriye gitmiştir, işte bunu romanımızın daha sonraki bölümlerinde açığa kavuşacaktır... Şimdik dönelim bakalım Ferit diyor ki: **"Demek beni öldüreceksiniz... Eğer bunu istiyor ve yahutta beni öldürmeye kesin olarak kararlıysanız şimdik şudur... Lütfen beni öldürmeyiniz, ayağınızı öpeyin beni öldürmekle hiçbir şey olmaz, bana acımanızı istirham ediyorum..."** Yıldırım ise **"Hah ha... Şuna bakın işte yıllardır ve yahutta seneler boyu benim yanyana olup ta bana yıllardır hor gören şu adamın haline bakınız ne kadar da zavallıdır ve hatta acınacak bir durumdadır...", "Evet Yıldırım, ya sen... Sence bu arkadaşlığımızın hiç bir önem taşımıyormuş demek ki...", "Bırak arkadaşım bu, bana bu ayakları yapma... Sevgilim Şetaret'le ve arkadaşlarımız Cengiz ve Nurullah'tır... Ben de sana bir sürprizim vardır... Doğal malzeme olan yünlü ve pamuklu donları buldum ve bunları arkadaşlarım Nurullah ve Cengiz giydiler ve Pelin ve Burçin Hanımları... Anlarsın ya Ferit... Hıh hıh...", "Hayır... Alçak herif bana bunu yapamazsınız..."** Cengiz, **"Sana yapmak gibi bir niyetimiz yoktur, biz esas Pelin ve Burçin hanımlara gideceğiz ve onlara..."**

İşte tam bu anda kapı açılıyor ve bir ses **"Sizin gelmenize hiç gerek yok, biz geldik..."**, dönüp bakıyorlar ve kapıda orada Pelin Hanım ve elinde bir de tabanca vardır... **"Kıpırdamayın... Ferit sevgilim sen bu tarafa gel..."** Ferit ise bu anda mutluluktan ağlasam mı yoksa gülmek arasında ne yapmak için bocalıyor ve **"Hah haa... İşte gördünüz mü, şimdi hepinizin ağzına s...çacağız... Ay pardon sevgilim özür dilerim..."** Şetaret Hala ise **"Kaltak, ne yapmak istiyorsun... Bizi vurmak istiyorsan vur, buyur ama şunu bil ki, tramvayın..."** Ferit atılıyor, **"Sus Hala, bir şey daha söylersen Pelin seni vurur...", "Peki sustum... Ne istiyorsun ve yahutta istediğin nedir, onu söyle?", "İstediğim şudur, bütün mirasını şimdi vasiyetname şeklinde Ferit'e bırakacaksın..."** Yıldırım ise, **"Hayır bunu yapamaz...",** Şefaret ise **"Ne demek bu... Yoksa beni param için mi seviyorsun?"**

Devam edecek

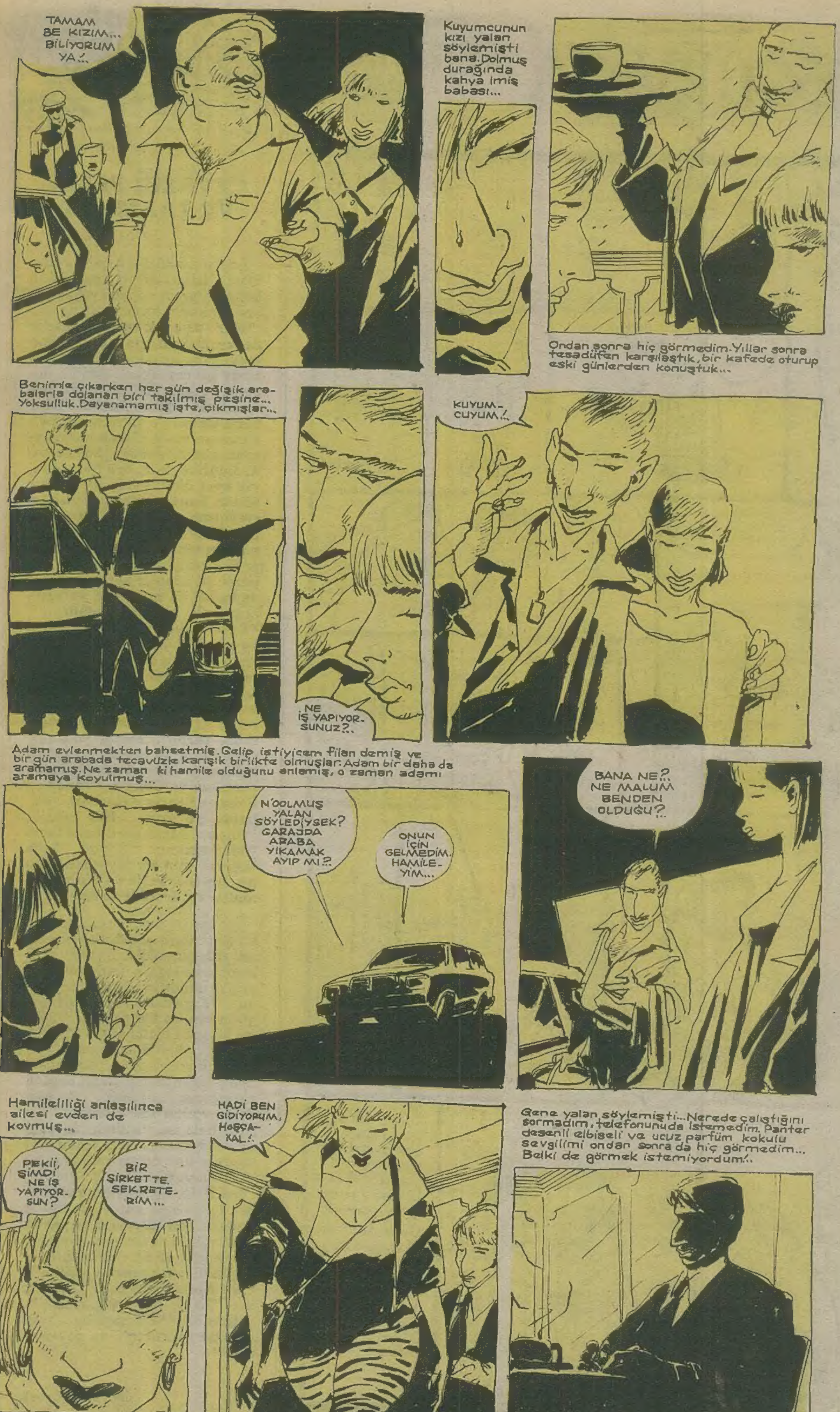

TAMAM BE KIZIM... BİLİYORUM YA!..
Kuyumcunun kızı yalan söylemişti bana. Dolmuş durağında kahya imiş babası...
Ondan sonra hiç görmedim. Yıllar sonra tesadüfen karşılaştık, bir kafede oturup eski günlerden konuştuk...
Benimle çıkarken her gün değişik arabalarla dolanan biri takılmış peşine... Yoksulluk. Dayanamamış işte, çıkmışlar...
KUYUMCUYUM!..
NE İŞ YAPIYORSUNUZ?..
Adam evlenmekten bahsetmiş. Gelip istiyicem filan demiş ve bir gün arabada tecavüzle karışık birlikte olmuşlar. Adam bir daha da aramamış. Ne zaman ki hamile olduğunu anlamış, o zaman adamı aramaya koyulmuş...
N'OOLMUŞ YALAN SÖYLEDİYSEK? GARAJDA ARABA YIKAMAK AYIP MI?
ONUN İÇİN GELMEDİM. HAMİLEYİM...
BANA NE?.. NE MALUM BENDEN OLDUĞU?..
Hamileliliği anlaşılınca ailesi evden de kovmuş...
PEKİİ, ŞİMDİ NE İŞ YAPIYORSUN?
BİR ŞİRKETTE SEKRETERİM...
HADİ BEN GİDİYORUM. HOŞÇAKAL!..
Gene yalan söylemişti... Nerede çalıştığını sormadım, telefonunuda istemedim. Panter desenli elbiseli ve ucuz parfüm kokulu sevgilimi ondan sonra da hiç görmedim... Belki de görmek istemiyordum!..

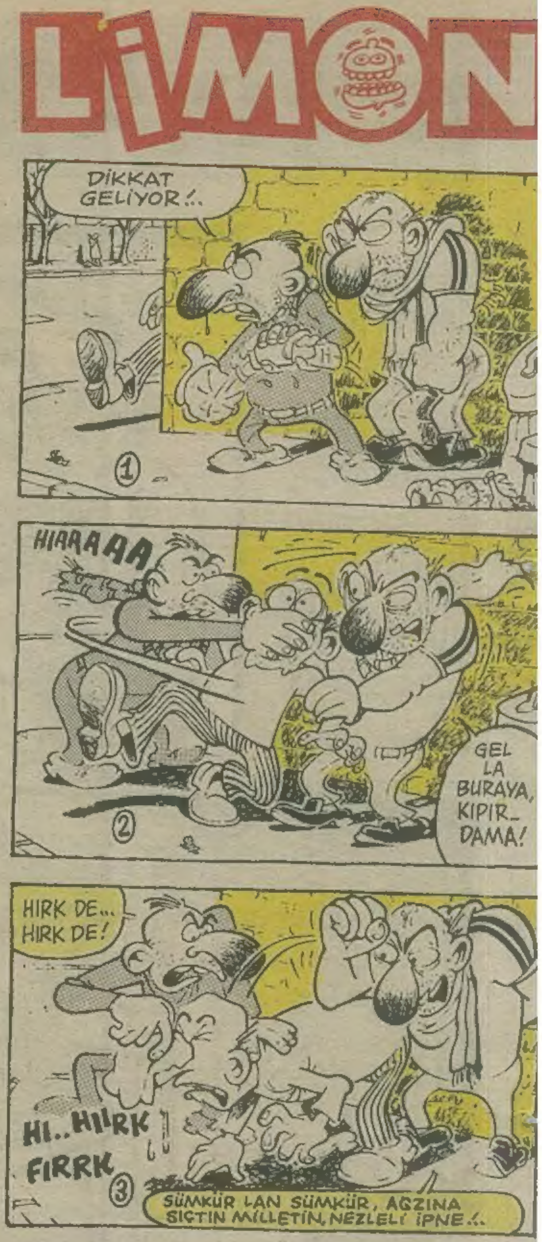

LİMON
DİKKAT GELİYOR!..
1
HIAAAAA
GEL LA BURAYA, KIPIRDAMA!
2
HIRK DE.. HIRK DE!
HI.. HIRK
FIRRK
3
SÜMKÜR LAN SÜMKÜR, AĞZINA SIÇTIN MİLLETİN, NEZLELİ İPNE!..

NEBULA

1
ALO... UYANDIRMA SERVİSİ Mİ? SABAH 6.30'DA KALDIRIN... OKEY!..
2
UUVAA
6
HÜÜÜRZP!.. ÜRRZT... ÜÜÜ!
8
9
NE BİÇİM UYANDIRMAK BU...

Feyhan Güver

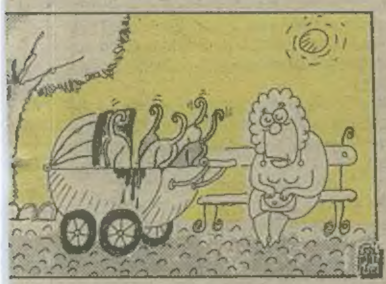

Cemil Cahit

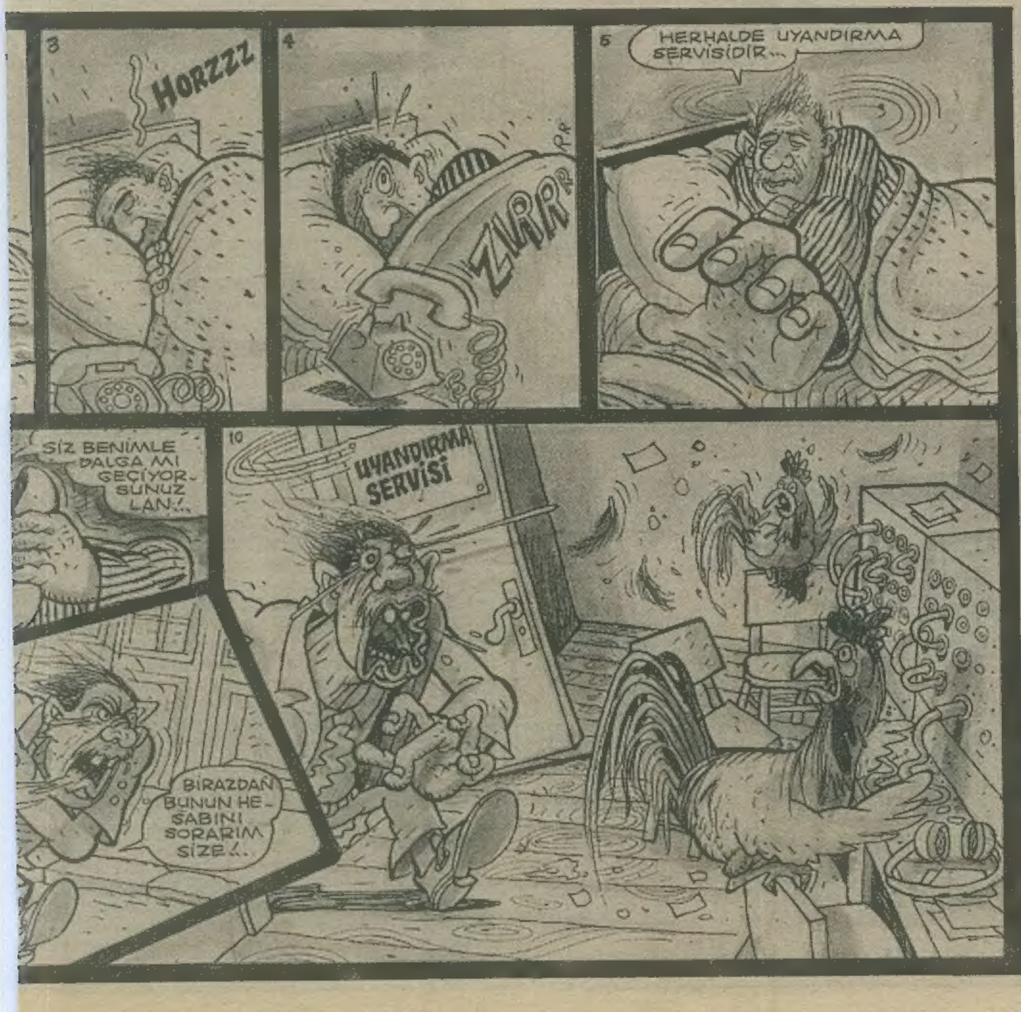

yeryüzü tutanağı

Metin ÜSTÜNDAĞ

LİMON PAZARLAMA

Umum Esnaf ve Pazarlamacılar Derneği üyesidir

Gazeteler yapıyor da biz niye yapmayalım dedik ve Limon Pazarlama Servisi'ni kurduk.

HER EVE LAZIM: DÖT LALESİ

Erdal Türkmen tarafından itina ile hazırlanan bu tuvalet armatürünü Limon sunuyor. Uygun ödeme koşulları ve Mokbank güvencesi ile... (Kod No: 001)

1,2,3 KUPONA SADECE 3 KUPONA "ALMAN PANTERİ"

Üç kuponu kesin gönderin, hesaplı ödeme koşullarımızdan yararlanın.
Teslimat peşinatı yatırdıktan 450 ay sonra yapılacaktır. (LİMOTO)

ASLAN PAKET AÇMA SERVİSİ...

Her nevi şüpheli paket ve koliniz itina ile açılır. (Kod No: 003)

Stress bileziğinin pabucunu dama atan sihirli alet: STRESS GÖZLÜĞÜ. Üstelik stress bileziğinden çok ucuz.
Boğaziçi Üniversitesi Stress Bilimleri Enstitüsü Doçenti Murat Yeşilleten'in buluşu...Takın ve rahatlayın. (Kod No: 002)

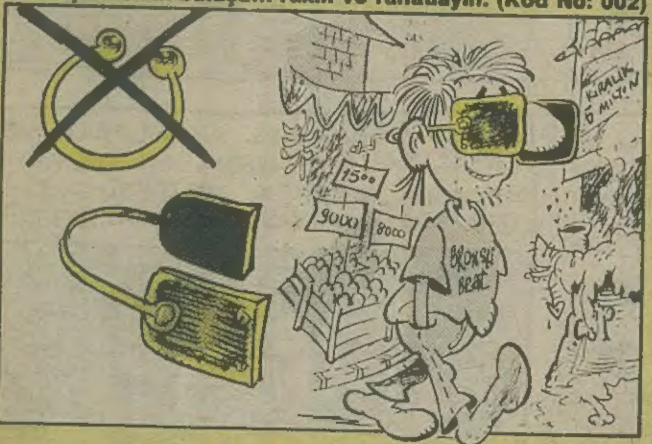

Meyhanelere gidin ve susun orda, sakin olun... AHMET YILMAZ

Türk Mizah tarihinde ilk defa: 2 espri içiçe...

MEVLİD ve ANMA GÜNÜ
Bir süre önce peşpeşe yitirdiğimiz eski Limon tiplerini haftaya anmak istiyoruz. Tüm Limon okurları davetlidir.

HAYAT BİLGİSİ

KEMAL KENAN ERGEN

Bu kadınla yazı arasında boşuna ilişki aramayın. Amaç yazıyı daha okunur hale getirmekti. Sanırım başarılı oldu.

HASTAHANE SÖZLÜĞÜ

Bundan yirmi sene öncesiydi. Dayanılmaz ilik ağrıları yüzünden aşırı derecede gripin ve çilekli dondurma bağımlısı haline gelen Tahir Dayım'ı terbiye ettirmek için, ailecek Çapa Tıp Fakültesi Hastahanesi'ne gitmiştik. (Söz konusu hastahanenin adı o zamanlar **Çıpa Doktorculuk ve Öpücük Koleji** idi.) Ancak böyle bir durumda hangi polikliniğin (reyonun) sınavlarına girilmesi gerektiğini bilmediğimizden, saatlerce koridorlarda dolanıp durmuş, daha hızlı sonuca ulaşmak için ayrı yönlere dağıldığımızda da birbirimizi kaybetmiştik. (Duvara yazılı olan Lazca Ata sözlerinin, polikliniklerin lakapları olduğunu bilseydim, onaltı yaşına kadar **hastahane duvarlarında sus yaparak geçimini sağlıyan vicdansız bir hemşirenin beslemesi olarak** yaşamak zorunda kalmazdım elbet.)

Yirmi yıl önceki bu olayın, ilgili şahıslar üzerinde yarattığı etkiler ve sonuçları şöyle özetlenebilir.

* Ben, yıllarca üvey anne elinde işkence, baskı ve zulûm gördükten sonra, 16 yaşında mezun olup, **İnsan Hakları Derneği Kocaeli Sanayi Fuarı Şubesi'ni** kurdum.
* Kardeşlerim muhtelif polikliniklerde tedavi gördükten sonra **Değirmendere Fındık Festivali'nde** karşılaşıp birbirlerini buldular. Hâlâ beni arıyorlardır.
* **Tahir Dayım**'ın ilik ağrılarına sırasıyla iş idaresi stresi ve çalışanların sigorta primleri eklendi. Artık dondurmayı ısıtıp içiyor.
* **Maytıl** ve **Linda Brawn** evlenip çok mutlu oldular ve şu anda Kuzey Kentaki'de mantar çiftliği işletiyorlar.

Şimdi sizlere şu poliklinik lakaplarının ne anlama geldiğini anlatayım da benim yaşadıklarımı sizler de yaşamayın.

NÖROLOJİ: Alkol ve asetonun beynin yağsız bölümlerinde yol açtığı erimeden doğan arazlarla ilgilenir. Alkolün aşırı alınması halinde hasta nöroloji diyemiyeceği için **nörojürli**'ye gitmelidir.

ÜROLOJİ: Üremeyle ilgili bir şeydir. Kadınların muayyen günleri hicri veya miladi olarak (isteğe göre) ayarlanır. Ayrıca erkek spermlerinden en bilgili, en dinamik ve askerliğini yapmış olanı seçilerek pazarlamacı olarak yetiştirilir. Üroloji, çekiştirme yöntemiyle penis boyu ayarlama operasyonlarını da kapsar.

FARMOKOLOJİ: Ar çatlatan ve kafa yapan şirin renkli şeylerle alakalı olan bölümdür. İntihar etmek isteyen müşterilere buradan bir avuç dolusu yardımcı olunur.

DERMOTOLOJİ: Egzama, sivilce, köselik, börülce, esmerlik, pörsümek ve okşanmak gibi post, deri ve çanta problemleriyle alakalıdır. Dermotoloji'ye meraklı doktorların (ki dostları onlara **Dermotolog** der) vurdukları yerde gül biter ve sidikleri şifalıdır.

PATALOJİ: Bazı insanların gözleri öylesine bozuktur ki diğer insanları çarpık çurpuk görürler. Pataloji bu göz kusurlarını tamir ederek masum insanların haksız yere patalojik diye itham edilmelerini engeller.

OFTALMOLOJİ: Yine göz kusurlarıyla ilgilenir. Ama tedavi yöntemleri lezzet ve gramaj farklılığı gösterir. Göz suçluları da denilen hastalara okuma-yazma öğretmek, göz bebeklerinin tozunu almak, hastanın tipine göre gözlük, lens veya kirpik tavsiye etmek oftalmologların alışılagelmiş eylemlerindendir.

ONKOLOJİ: Adam kendini halsiz ve parasız hisseder, tutar hastahaneye gelir. Söylenişi hoşuna gittiği için onkoloji yazan kapıyı açar (çalmadan) ve doktorla hasta bakıcıyı bozalı saklanbaç oynarken görür. Doktor, bu patavatsız ziyaretçiye "eh madem geldin al biraz boza iç, ben de bu arada sana bi teşhis koyayım" diyerek, steteskopunu sırtına batırır. Ve doktor, portakalı soyar, başucuna koyar ve adama **Çıt Kanseri** olduğunu uydurur. Adam, doktor dedi diye inanır ve gerçekten de kanser olur.

KBB: Bu yazıyı görüp te, yasa dışı örgüt ismi ya da gizli istihbarat servisi şubesi sananlar! İşte asıl astarı!.. KBB, TDK, PVC, JVC veya ABD gibi, sadece bir hayır kurumu ismidir. Ve sizlerin değerli bağışlarınızla yaşar...

Her hastahane, bünyesinde yukarıdakiler gibi daha pek çok alt kültür barındırır. Böyle bir durumda bile doktorlar arası şiddet eylemlerine rastlanmayışı ne de hoş bir demokrasi örneğidir. Demokrasiyi ithal ederek bu mutlu günleri bize sağlayan K.Evren ve çete arkadaşlarına binlerce teşekkür. Hepsini öpüyorum.

HAİN EVLAT ÖKKEŞ

Can Barslan

YOLCU...

Suat GÖNÜLAY

YOLCU...

Suat GÖNÜLAY

PAŞAPORT

BU KÖŞE ŞİZE FAZLA BİLE!..

DİKKAT!
Lütfen karikatürlerimizin orginal espri ayarıyla oynamayınız. (Oynuyorşunuz, oynuyorşunuz, şonra da niye anlamıyoruz diye mektup yolluyorşunuz.)

MİNİ ANKET

1. Köşemiz Paşaport'u naşıl buluyorşunuz?
a) Muhteşem, b) Şahane, c) Mükemmel
2. Türkiye'nin ve dünyanın en çok şatan ve gülünen mizah köşesi hangişidir?
a) Paşaport, b) Paşaport, c) Her ikişi
3. Sizce, paşaport dünya mizahında niye hep önde?
a) Paşaport, güldürdü mü katıla katıla güldürür.
b) Çünkü paşaport komiği başlı başına bir ayrıcalıktır.
c) Çünkü, o Mahmut Tezcan yönetiminde.

EN BÜYÜK PAŞAPORT, BAŞKA BÜYÜK YOK! NAY NAY NOM! NAY NOM!

Hafif Alkolluler İçin Karikatür Serişi-1

MÜJDE!..MÜJDE!..
PAŞAPORT, kupcnşuz, çekilişsiz, hazır 1 Numara çıkartmaşı veriyor!.. Keş, keş yapıştır!.. Haydi çocuklar zirveye!..

PAŞAPORT PANOSU

Yıllar yılı aşağıladığınız kapıcılar
Artık karşılığını alacaklar.
Nükleer savaşta sağ kalacaklar.
Barınak, sığınakta yaşayarak...
MİNE ERGEN

Takvimlerimizin 11.10.1990 tarihini göşterdiği bu günlerde, lütfen bize gülmeye devam edin.

U R G E E E N Ç T İ İ İ B E E T

LİMON DUVARI

Öyle Korktu ki, BİLİNÇALTINA Saklandı...
Hakan KÖKSAL

OCAĞIMIZA "İNCİRLİK ÜSSÜ DİKTİLER"
Bülent DAĞAŞAN

Kendimi İdare Edebilirim, Bizi İdare Edenler Olmasa...
Fatih TÜRKAN

HAİNLER, GÖLGELERİYLE VARDIR
Selahattin ORUÇ

ÖVGÜ BİR ALEV ALIRSA, KİBİR SAMANLIĞINDA YANGIN ÇIKAR...
Bad Jokes SOCİETY

Ortadoğu AmeriKAN Kokuyor...
Müfit BOZACI

Yaşam Bir Sınavsa, Kopya Çekmek CAİZDİR.
Fatih TÜRKAN

TOPLUM İKİMİZİ DE KABUL ETMİYOR BİZ DE BİRBİRİMİZİ...
Sezai ORUÇ

Güzellik, Kadının Doğaya Ödenmemiş Borcudur...
Sanlı BAŞ

BURADA PAZARLIKSIZ SEVİLİR...
Cahit BILDIR

20 yaş fark nedir be kızım... Göz açıp kapayana dek geçer...
Utku GÜRTUNCA

TUNCER ERDEM

OKUR mektupları

Foto: Limon mektubu

Acılar mı çekiyoruz yaşamak için. Ölümler mi seçiyoruz daha güzel günler uğruna. Düşünüyoruz diye hapisanelere mi tıkılıyoruz ömrümüzün en güzel baharlarında. Kısa çöp uzun çöpten hakkını alacak diyoruz. Her gün umut, her gün düş, her gün yoksunluk. Bekliyoruz sabırla iyi ama nerede kaldı o güzel günler. Kim yazdı adımızı karatahtaya.

Ben 19 yaşında sanayide çalışan bir emekçiyim. Alınteri çalınan emeğinin karşılığını göremeyen sömürü dolu bir yerde. Sabahın köründen akşamın zifiri karanlığına kadar, it yorgunluğuna haftalıksa 50 bin lira çalış babam çalış boku bokuna,ne sigorta var ne senelik izin Cumartesi tam gün, öğlen yemeği ise yarım ekmek içine bir parça yavan peynir, ye ye kudur oğlum, çünkü alınterinin karşılığı budur yavrum.Çünkü yaşamın kanunu budur koçum. Öyle mi acaba? Gözünü yumup susmak mı bunların karşısında? Ama yok öyle yağma sıkarsın yumruğunu gıcırdatırsın dişlerini. Bir ton küfür savurursun şöyle esaslıca aklının estiği her şeye. Güzel bir şiir okursun yüreğini çeler, bir türkü tutturursun dudaklarından bu dünya kalmayacak haramilere diye. Fakat şiirlerle türkülerle olmuyorki bu iş. Yaşamın gerçeği birden sırıtıyor karşınızda tam da güzel günlere düş kurarken. İyi ama nerde nerde o güzel günler. Bir yanda süslü gece lambalı, geniş bulvarlı, lüks apartmanlarla dolu. Zengin mahallelerde oturan cicili bicili elbiseli altında son model arabsıyla şen şakrak yaşayan zengin beyzadeler. Diğer yanda çamur kaplamış daracık taşlıyollarıyla kırık dökük köhne evleriyle kirli sokak lambasıyla kondularda yaşayan zavallı insanlar.

Ve ben bu siyah beyaz hayatın içinde öyle yalnızım ki dostsuz, yarsız, arkadaşsız. Peki neden? Çünkü ben onlar gibi düşünmüyorum. Kıranta elbiselerle gezip kızların peşine takılıp günümü gün etmiyorum. Bana mı düştü bunların kaygısı demiyorum, yumuşak salonlarda kalça çalkalayıp diskolarda tepinmiyorum. Çünkü yapamam, bunca sorun, bunca gözyaşı, bunca haksızlık varken ortada ben bunları yapamam kardeşim. Çünkü ben yoksulluk diyorum. İnsanca yaşamak istiyorum, özgürlük diyorum, itilsem de, hor görülsem de, tekmelensem de böyle gelmiş böyle gitmez diyorum. Fakir gencin boynu büküklüğünü, kondu kızın burukluğunu, gözüyaşlı ananın, çaresiz babanın, bayramlık elbisesi olmayan çocuğun kahrını ta şu yüreğimde duyuyorum. Ben size diyorum ki yeni doğmuş bir bebeğin gözleriyle bakın hayata, onun gözleriyle bakın diyorum. Güzel günler diyorum. İyi ama hani nerde o güzel günler. Başından beri soruyorum kendime. Ama hayır hayır gelecek o güzel günler gelecek ne demiş büyük ozanım:

Yıkılır bu düzmeceler yıkılır/Köprüler kurulur aydınlıklara/Gelir bir gün kaşla göz arasında/En gizli tomurcukların ucunda gelir/Ekmeksiz evin yalnızlığında kınasız parmakların bakışlarında/Uykusuz gecelerin ardında gelir/Gelir ulan gelir işte bal gibi gelir.Arkadaşlar şu yalnızlığımı benimle paylaşmanızı istiyorum. Sizlerin dostluğuna, arkadaşlığına, kardeşliğe ve aydınlığınıza ihtiyacım var. Lütfen bana yazın.

Murat Bahtiyar

Yeni Sanayi Sitesi 18 Sok. No: 5 KAYSERİ

Dipnot: **Foto Limon** köşesinde biz tamirci gençlerin de sevgilerini iletmenizi istiyorum.

BASINA AÇIK MEKTUP

Temel insan hak ve özgürlüklerine, insan kişiliğinin onur ve değerine, uluslararası hak eşitliğine, uluslararası hukukun temel ilkelerine, halklar arasında evrensel barış ve güvenliğe yüksek değer biçen ve bu yolda kararlı bir savaşım yürüten İNSAN HAKLARI DERNEĞİ'nin (İHD) Diyarbakır, Siirt, Şanlıurfa,Van,Tunceli ve Adıyaman şube yöneticileri, bu savaş krizi ortamında, bölgelerinde dozu giderek artan insan hakları ihlallerine karşı, günlük basının SS kararnamelerinin çerçevesini de aşan bir politikayla, insanlık dışı uygulamalar karşısında sessiz kalması tavrını değerlendirmiş ve aşağıdaki görüşlerin günlük basın organlarının sorumlularına iletilmesinde uzlaşmıştır.

1) Demokrasinin işlerlik kazandığı ülkelerde basın, devletin yasama, yürütme ve yargı organları yanında, dördüncü bir kuvvet olarak değerlendirilir ve yargı gücünün bağımsızlığı yanında, basının da yürütme organları ve özellikle siyasal iktidardan bağımsız davranması gerektiği olgusu, demokrasinin "olmazsa olmaz" koşullarından biri olarak tanımlanır. Ve günlük basının diğer kitle iletişim araçları yanında, kamuoyu oluşturulmasında önemli bir işleve sahip olduğu görüşü, genel kabul görür.

Türkiye'de ise günlük basının, bağımsızlığı ve objektifliğinin olmadığı, kamuoyuna doğru haber ulaştırma konusundaki işlevini terk ettiği ve egemen politikalar doğrultusunda biçimlendiği, artık tartışılmayacak derecede kesinlik kazanmıştır. Bu savaş krizi ortamında yaşam hakkı dahil, bölgemizde dozu giderek artan tüm insan hakları ihlallerine karşı sessiz kalan, bölgedeki İHD şubelerinin belgelendirilmiş raporlarına ve açıklamalarına dahi, son günlerde artık tam bir ambargo uygulayan günlük basın, bu tavırlarıyla, insanın insanlaşması sürecinde ve insan onurunun yüceleştirilmesinde önemli belge-

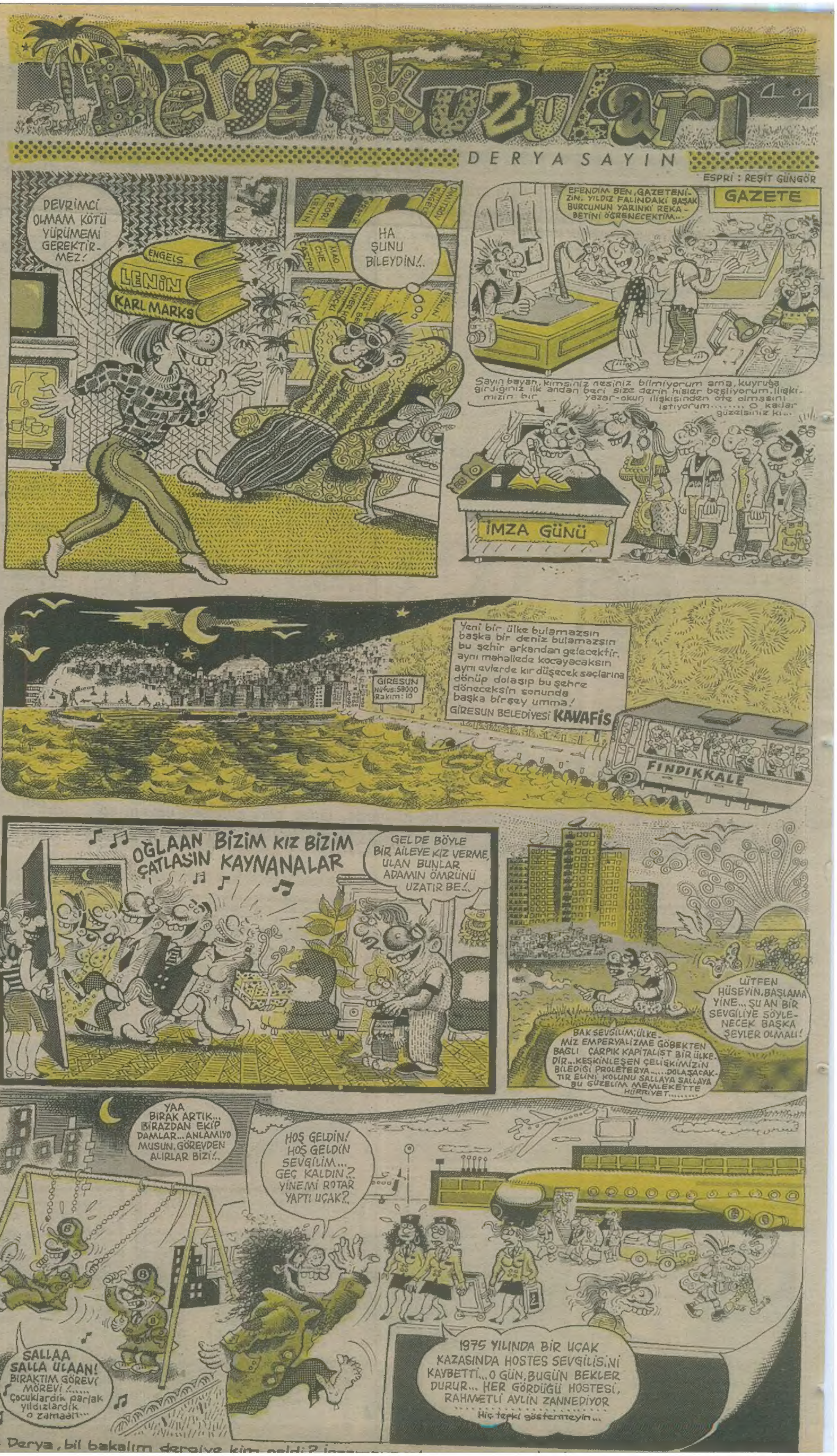

ler olarak kabul edilebilecek ve Türkiye'nin de altında imzası bulunduğu İnsan Hakları Evrensel Beyannamesi gibi tüm uluslararası sözleşme, antlaşma ve bildirgelere rağmen, bölgemizde İNSANLIK SUÇU işleyenlerle, halkımız, tüm dünya halkları ve insanlık karşısında SUÇLU olanlarla ortaklığa soyunduklarını, ibretle gözlemlerken, tarihin bu önemli dönemecinde halkımız ve tarih karşısında önemli bir sınava girdiklerini, sorumluluklarının büyük olduğunu hatırlatmak isteriz. Bu tavır, bölgemizde barışa, kardeşliğe ve huzura asla hizmet edemez.

2) Doğaldır ki uyarımız, haberi toplamaktan gazeteyi okuyucuya ulaştırana dek, değerli hizmetler gören basın emekçilerini değil, bu teslimiyetçi politikanın sahiplerini hedeflemektedir. Ama, demokrasiye ve insan haklarına saygılı tüm basın emekçilerinin de, bu kötü gidişe karşı birlikte tavır alabilecekleri ve bu politikanın terkedilmesinde önemli bir potansiyele sahip olduklarını belirtmek isteriz. Basın emekçileri, onların her zaman ve her politikanın uygulanmasında rahatlıkla kullanabildikleri araçları olamaz.

3) Bölgemizdeki gelişmeler karşısında, tam anlamıyla bağımsızlıktan ve objektiflikten uzaklaşmış günlük basın, bu kör ve sağır tavrını sürdürdüğü takdirde, bölgedeki İHD şubeleri ve aynı görüşleri paylaşan diğer demokratik kuruluşlarla ortaklaşa olarak, ulusal ve uluslararası her platformda, günlük basına karşı açık ve kesin bir tavır alacağımızı belirterek kınıyor, bu teslimiyetçi politikanın sahiplerini tarihsel sorumluluklarıyla başbaşa bırakıyoruz.

SESSİZ KALMAK ONAYLAMAKTIR!..

Hatip Dicle İHD Diyarbakır Şb.Bşk.
Av.Zübeyir Aydan İHD Siirt Şb. Bşk.
Yavuz BİNBAY İHD Van Şb. Bşk
Salih ÖZTÜRK İHD Şanlıurfa Şb. Bşk.
Av. Murat BİLGİÇ İHD Adıyaman Şb. Bşk.
Atilla KIZILASLAN İHD Tunceli Şb. Ykü.

15 Eylül Cumartesi gecesi saat 10.00 civarında, T.P.A.O. bağlı otelde sessizliği bir "nara" bağırması bozdu. Türk Petrolleri, Nusaybin ve bağlı köylerinde çalışan sondaj, üretim işçileri ve stajyer mühendislerin bulunduğu yer olan turistik otele baskın düzenlendi. Baskını ilçede geçici olarak bulunan çevik kuvvetler ilgili yerlerden izinsiz olarak düzenledi.

Baskında bir yandan kimlik kontrolü yapılırken, öbür yandan bıyık, sakal, saçlarından tutarak kafaları duvarlara vuruldu. Yumruklarında işlev gördüğü kontrolde birçok göz, kulak morartıldı. Ana avradı sövülmeyen kalmadı.

Her şey bu değil! Her akşam basılan kahvede dayak yemeyen, ev baskınlarında gözaltına alınmayan genç kalmıyor. Gece yarıları ev basmalar, masum insanları gözaltına almalar...

Halkın güvenliğini sağlıyoruz diyerek çeşitli illerden getirtilen çevik kuvvetlerin zulmüne daha ne kadar dayanacağız? **Nusaybin'den bir genç**

Güneydoğu Anadolu'daki 'durumdan" haberdar mısınız?

Ve siz çevreciler, yeşiller, Şırnak'ta yüzlerce meyve ve kavak ağaçlarının kesildiğinden, mezraların ve tarlaların yakıldığından haberdar mısınız?

Ve insan hakları savunucuları siz neredesiniz? Şırnak'ta köyler boşaltılıyor, evler yakılıyor, hayvanları verilmiyor, buğdayları, samanları yakılıyor ve insanlar aç bir vaziyette çadırda yaşamaya mahkum ediliyor, haberdar mısınız? Ve hiçbir zaman boşluğu doldurulamayan Türk basını sanki hepiniz sözleşmişsiniz hâlâ Güneydoğu olaylarını yazmamakta ısrarlısınız. Hükümet de Körfez malzemesini kullanadursun. Güneydoğu'da istediği gibi at oynatanlar kimin umurunda?

Başta Cumhuriyet gazetesi olmak üzere tüm basını kınıyor. Protesto ediyorum.

Demokratlar, devrimciler, yurtseverler, demokratik kitle örgütleri, İHD ve Türk basını yurdumuzdaki savaşa, zorbalığa, sürgüne dur diyelim ve görevlerimizi hatırlayalım. **Ali Rıza/MUĞLA**

Geçen haftalarda Konya'nın Kulu ilçesine bağlı Karacadağ kasabasına nedeni bilinmeyen ve ardı arkası kesilmeyen seri baskınlar düzenlendi. Türkçe bilmeyen insanlara hakaretler, baskılar ve PKK ile uzaktan yakından ilgisi olmayan bu insanlara getirilen suçlamalar hayli yıptarıcı ve korkunç bir düzeydeydi. Konya DGM'ce 11 genç gözaltına alınmış ve günlerce baskı, zulüme maruz bırakılmıştır.

Bu bağlamda devrimci-demokrat kamuoyunu insanları sorgusuz sualsiz gözaltılara, işkencelere ve bilinçli olarak yapılan yıpratıcı devlet terörüne karşı mücadeleye çağırıyoruz.

Karacadağ kasabası gençleri adına Rojin

Ben de Ankara'da yazan Ali Haydar arkadaşıma katılıyorum. Derginizin hemen hemen her köşesini zevkle izliyorum. Ama "orası" sayfası hariç. Çünkü bu ülkede. Acı çeken sırf Oralılar değil. Ülkenin her tarafından ezilen, acı çeken insanlar var. Bu biraz tarafı tutma olmuyormu? O zaman her sayfanın arkasını bir bölgeye ayırın. Ve onlara da. Burası, şurası, ta orası gibi isimler takarsınız. Ne dersiniz. Saygılarımla. **A. Sönmez-İst.**

Derginizdeki "Mamüllerimizde domuz yağı yoktur" uygulamasını takdir ediyorum. Yalnız mizah yazıları bu uygulamaya fazlaca uymuyorlar. Bu da bir okur olarak beni üzüyor. (...)

Savaş Saylam/ANKARA

■ TİP Genel Başkanı, TBKP Kurucusu **Behice Boran**, ölümünün 3. yıldönümünde, 10 Ekim Çarşamba günü, saat 21.00'de Dünya Sineması'nda anılıyor.

LİMON
Sahibi: Güçlü Gazetecilik Yayıncılık Matbaacılık A.Ş.
11 Ekim 1990
Sayı: 240
Yayın Kurulu: Can Barslan - Gani Müjde
Alp Taner Ulukılıç - Şükrü Yavuz
Yazı İşleri Müdürü: Tan Cemal Genç
Görsel Yönetmen: Suat Gönülay
Adres: LİMON Turanlı Sok. No: 20 34350
Beyazıt-İstanbul
Tel: 516 66 00 (327-367)
Baskı: Güçlü Gazetecilik ve Matbaacılık A.Ş.
Dağıtım: Gameda-Yaydağ A.Ş.

Gaziantep Üniveristesi atılanlarından duyarlı gençliğe çağrı;

Geleceğin emanet edildiği gençlerin, hayatlarıyla nasıl oynandığı konusuna değinmek istiyoruz. Onlar, işlevi tartışılabilecek bir üniversite senatosunun haksız kararıyla bir gün içinde. 11 yıl sonunda umut bağladıkları üniversiteden haksız yere atıldılar.

Öncelikle bu haksız atılmalar hakkında sizleri aydınlatmak istiyoruz. Kredi sistemi uygulanan okulumuzun 18 Ocak 1990 tarihli Resmi Gazete'de yayınlanan yönetmeliğinde, genel not ortalamasına göre atılmaların başlanacağı belirtilmiştir. Ancak, yönetim tarafından bir dönem boyunca defalarca atılmaların olmayacağı bildirilmiştir. Fakat bütünleme sınavlarının bitiminden sonra, öğrencileri çelişkide bırakacak açıklamalarda bulunulmuştur. Bu açıklamalar, bazı bölümlerde, ODTÜ statüsünde öğrenim görenlerin bu kanun kapsamının dışında kalacağı, sadece Gaziantep Üniversitesi öğrencilerine uygulanacağı bildirilirken, başka bölümlerde ise tüm öğrencileri kapsayacağı şeklinde bildirilmiştir. Öğrencileri tam bir çıkmaza sürükleyen bu açıklamaların hemen arkasından, 24 Eylül 1990 tarihinde toplanan senatonun almış olduğu kararla, 578 kişinin üniversite ile ilişkileri kesilmiştir. Üniversitemizin açılış törenine katılmak için gelen Devlet Bakanı Mustafa Taşar ile görüşebildikten sonra sonuç alamayan arkadaşlarımız gizli saklı video çekimleri altında eylemlerine başlamışlardır. (Ayrıca bu konuda sabahlara kadar eylemlerimize eşlik eden Polis Teşkilatı'na teşekkür ederiz!!!) 3 Ekim 1990 tarihinde başlayan süresiz açlık grevinin 5. gününde 4 arkadaşımız hayati tehlike ile karşı karşıya gelerek hastaneye kaldırılmışlardır. Başladığımız açlık grevinin amacı, sadece haksız atılmalara karşı değil, tüm üniversitelerde atılmaların kaldırılması içindir. **H.Y. ve M.G.-GAZİANTEP**

Ben televizyondaki Türk sinemalarının, neden %90'ının "aşk" konusunu işlediğini merak ediyorum. Özellikle Cumartesi akşamları oynayan Türk filmlerinin başından, on dakikalık bir bölüm seyrettiğinizde önce mutlu bir evlilik olur, sonra aralarına başka birisi girer, sonuç ya hüsrandır ya da mutluluk.Bu film yönetmenlerimizin kafası, aşktan başka birşeye çalışmaz mı? Sizden rica ediyorum beyler, değişik konular bulsanız, zaten zamlardan, yaşam zorluğundan bıkmış olan halkı, acıklı aşk filmleri yapıp, bir de siz ağlatmasanız olmaz mı? Halkın duygularını köreltmeyin. Bizleri düşünmeye sevkedecek filmleri yapın ki, her şeyin aşk olmadığını anlayıp, değişik duygular tanıyalım. (Değişik konular yaratabilen yönetmenlerimize saygılar.)

Necati EKŞİOĞLU-RİZE

Sevgili Limon okurları,

Ben, üniversite mezunu bir gencim. Öğretmenlik sınavlarına girmek üzereyim. Bana üniversitedeki dostluk ve arkadaşlıkları özletmeyecek arkadaşlarla yazışmak istiyorum. Sevgi gibi kutsal duyguya önem veren "en güzeli dostluk" diyen Limon okuru kız arkadaşların şu andaki yalnızlığımı paylaşmalarını istiyorum.

Kenan ELMAS-Kızılay Mah. Gölönü Cad. No. 17
60500-Erbaa/TOKAT

Sayın Mu-Ku,

Ben de size (az olmayacak) hak veriyorum. Ama şiddetle kınıyorum da Şiddetle kınıyorum çünkü, Türkiye'deki en uzun ve en zor eğitimi bitirerek "Doktor" olmuş kişilere "Dok..." diyemezsiniz, "Doktorla doktorsuzluk" deyimini kullanamazsınız. Tıp Fakültelerine giren kişi için sınavlar diğer fakültelerdeki gibi 50 alınması gereken bir yük değildir. İnsanlara daha yararlı olması için aşılması gereken bir engeldir. Bunun içindir ki her türlü fedakarlığa katlanarak sabahlar, nöbet tutar. (Nöbetler yalnız 6. sınıfta zorunludur.) Mevcut koşulların olumsuzluğunu normal ders saatleri dışında yaptığı yoğun çabayla kapatır.) Dediğiniz gibi tecrübesiz de değildir. O geleceğin ne getireceğini çok iyi bildiğinden, bu açığını da kapatmayı çok iyi bilir. Anlayacağın o "tam" bir "Doktor" dur.

Selin'in korkusu sanmaki insanımızadır. O'nun korkusu insanımıza gerçek sağlık hizmetini sunamamadır, icra edeceği bu yüce mesleğin eksik koşullarıdır. Gerekli donanımı, aleti, yardımcı personeli, eczanesi olmayan ortamda salt Dr.dan ne beklenebilirki.

Politik oyunların faturasını genç doktorlarımıza çıkarmayalım. Sorumlularının çok iyi bilindiği bu ortamda herşeyin sorumluluğunu onlara yüklemeyelim. Gelecek sağlıklı günler özlemiyle.

Dok... değil Dr. Cevahir Haberal

■ **Sarıyer Halk Eğitim Merkezi tiyatro Kolu,** Peter Ustinov'un "Ağacın Yarısında" adlı üç perdelik güldürüsü ile seyircimize merhaba diyor. İki ay süreyle sahnede kalacak olan oyun her Cumartesi 17.30, her Çarşamba 20.30'da sergilenecek.

■ **Erdil Yaşaroğlu,** Komikaze Karikatür Sergisi, 9 Kasım'a kadar Kadıköy Marifliler Evi'nde.

■ **'Bilsak rock cafe bar'** açıldı.

■ **Deng**'in 6. sayısı çıktı.

■ **Öğretmen Dünyası**'nın Ekim sayısı çıktı.

■ **Adımlar**'ın yeni sayısı çıktı.

■ **Bulunmaz Tiyatro İstanbul,** söyleşiler zincirini başlatıyor.Söyleşi katılıma açık.

L.A.S. (Limon Anatomi Servisi) ve L.K.A.S. (Limon Küpür Araştırma Servisi) SUNAR

1.

İnsan Hakları Derneği'nin yeni kararları

Dün İHD İstanbul şube binasında bir basın toplantısı düzenleyen yeni yönetim, yapılan görev dağılımını ve alınan kararları açıkladı.

"Cezaevlerindeki yeni oyunlara", "savaş tezgâhlarına", aile ve kadını resmi statüye sokma çabalarına, 424 ve 425 sayılı kararnamelere karşı insan hakları bazında duyarlılık göstermek alınan kararlar arasında.

2.

1. KANAL

06.58 Açılış

10.00 Dizi "Yaban Gülü"
Rosa Tomasa için endişelenmektedir. Bu arada çalıştığı gece kulubunden de ayrılmaya karar vermiştir. Ricardo ise Rosa'nın çalıştığı yeri görünce durumu yanlış değerlendirir ve ondan ayrılmaya karar verir.

10.40 Haberler

3.

Ölüme götüren pembe yol

BRÜKSEL, (A.A)- Belçika'nın başkenti Brüksel'de, bu yıl aşırı dozda uyuşturucu aldığı için ölenlerin sayısı 30'a yükseldi.

Polis yetkilileri, Türkiye'den getirildiği öne sürülen yeni tür bir uyuşturucunun son günlerde hızla artan ölüm olaylarında başlıca rolü oynadığını iddia ediyor.

4.

Telefonlar dinleniyor

ANKARA- P.T.T. Müdürlüğü'nden yapılan açıklamada resmi başvuru dışında telefon dinlenmediği açıklandı. Konu ile ilgili uzmanlar ise P.T.T.'nin bilgisi dışında çok sayıda telefonun dinlendiğini söylüyor.

5.

Mafya yargıçlara tükürdü

İSTANBUL, GÜNEŞ- Kabataş Setüstü'nde döviz bürosunu basarak dövizci **Cesim Alagöz**'ü öldürdükleri iddiasıyla yargılanan sanıklar, salonda yargıçlara tükürerek **"Şerefsizler, suçsuz olduğumuzu bildiğiniz halde, bugüne kadar bizi yatırdınız. Ama bunun hesabını sizden soracağız"** diye tehdit ettiler.

6.

Ücret bir kere fiyatlar 3-6 kere katlandı

● Dört kişilik bir işçi ailesinin karnını doyurmak ve insan gibi yaşamak için 1 milyon 169 bin liraya ihtiyacı var

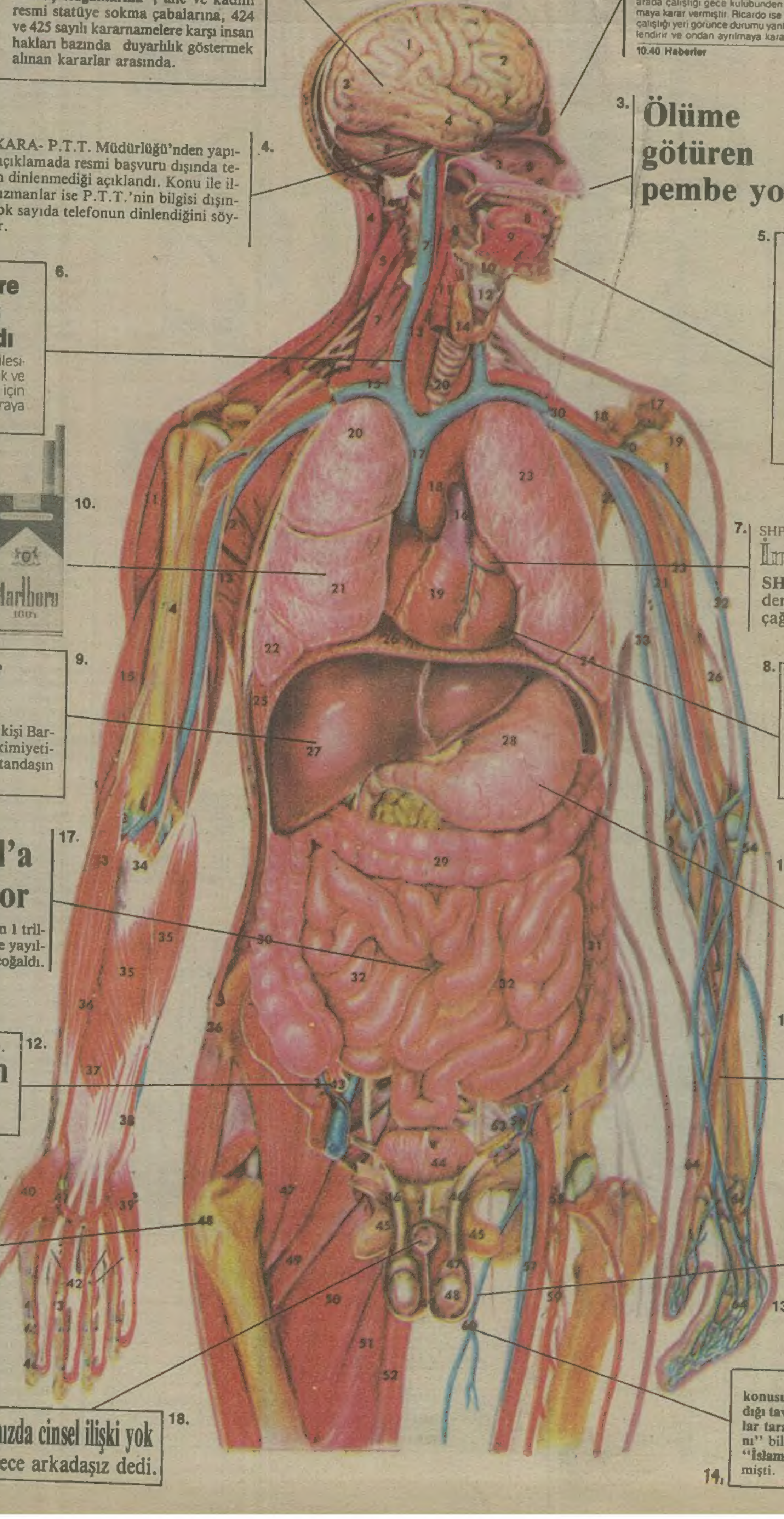

Özgürlük ve Maceranın Tadı

10.

7.

SHP lideri tüm sosyal demokratlara çağrı yaptı

İnönü: Bir araya gelelim

SHP lideri Erdal İnönü, sosyal demokratların birleşmesi için yaptığı çağrıyı dün de sürdürdü.

8.

Ecevit'ten SHP'ye yanıt:

Yakamı bırakın

SHP lideri İnönü'nün 'sosyal demokratlar birleşmelidir' şeklindeki çağrısını yanıtlayan Ecevit, "Sakat bir partiye, sapasağlam DSP'yi koltuk değneği gibi sunacak değiliz" dedi.

9.

Sarhoş şoför 3 kişiyi ezdi

Aşırı derecede alkol alan S.T. adlı kişi Barbaros Bulvarı'nda direksiyon hakimiyetini kaybederek yoldan geçen üç vatandaşın ölümüne neden oldu.

11.

Türkiye'nin en zengin 100 kişisi belli oldu

● NOKTA dergisinin her yıl yaptığı "En zenginler" araştırmasında bu yıl da birinciliği Koç ve Sabancı kimseye kaptırmadı. İlk 100 listesinde Turgut Özal'ın kardeşi Korkut Özal da var

17.

Doğalgaz İstanbul'a sıkıntılarıyla geliyor

İSTANBUL- On milyonluk İstanbul için 1 trilyon ihale edilen doğalgaz sistemi, kente yayıldıkça beraberinde getirdiği sıkıntılar da çoğaldı.

15.

Türk domates salçası sanayiinin dünya pazarlarında rekabet şansının yüksek olduğu öne sürülüyor.

İKV yaptığı son araştırmasında Türkiye ve AT'de tarım sektörü içerisinde önemli bir yeri olan domates salçası sanayiinin durumu kar-

12.

Akbulut, Erzincan'da sert çıktı.

"Tüm Türkiye'nin başbakanıyım"

13.

İçişleri Bakanı Aksu:

Türkiye'de işkence yok. Üstelik biz Avrupa insan hakları sözleşmesine imza atmış insan haklarına sonsuz saygılı bir devletiz.

1. Beyin
2. Göz
3. Burun
4. Kulak
5. Tükürük Bezi
6. Yemek Bor.
7. Sol kulakçık
8. Sol karıncık
9. Dalak
10. Akciğer
11. Mide
12. Körbağırsak
13. Penis
14. Anüs
15. Kan
16. Kemik
17. Bağırsak
18. Testis

16.

Ankara Hukuk Fakültesi'nde öğrenci-polis çatıştı!

ANKARA- Hukuk Fakültesinde polisle öğrenci arasında olay çıktı. On kişi gözaltına alındı.

18.

TANJU: Aramızda cinsel ilişki yok

Hülya ile sadece arkadaşız dedi.

14.

"tesettür konusunda İslama karşı takındığı tavır nedeniyle Müslümanlar tarafından cezalandırıldığını" bildirdikten sonra cinayeti **"İslami Hareket"** adına üstlenmişti.